



Polo Formativo
Ambito territoriale XVI



#ILFALCONERIPRENDEILVOLO



CRONOPROGRAMMA



A.S. 2019/20

DAL 14 SETTEMBRE

CORSI
ON-LINE PER
L'INTEGRAZIONE
E IL RECUPERO
DEGLI
APPRENDIMENTI
SECONDO I PAI

INIZIO
A.S. 2020/21
IN PRESENZA

2-11 SETTEMBRE



L'ISTITUTO SUPERIORE "G. FALCONE" GARANTISCE NEL RISPETTO DEL DISTANZIAMENTO SOCIALE:



1

DIDATTICA
IN PRESENZA PER
TUTTI GLI STUDENTI

2

NESSUNA
VARIAZIONE
NELL'ORARIO DELLE
LEZIONI E DELLE
ATTIVITÀ

3

SERVIZIO BUS A
PAGAMENTO PER IL
TRASPORTO DEGLI ALUNNI
DELLE CLASSI II E III
DALLA SEDE CENTRALE A
QUELLA DI VARCATURO



SEDI/CLASSI

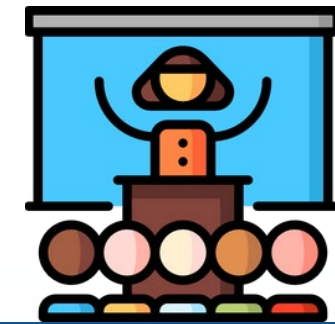

SEDE CENTRALE

(VIALE DELL'EUROPA UNITA, 13)

Classi:

I - IV - V

- Indirizzo Tecnico Turistico
- Indirizzo Tecnico Turistico ESABAC

SEDE LICOLA

(VIA DOMIZIANA, 150)

Classi:

I - II - III - IV - V

- Indirizzo Tecnico Agrario
- Indirizzo Professionale per l'Agricoltura

SEDE VARCATURO

(VIA GELSI, SNC)

Classi:

II - III

- Indirizzo Tecnico Turistico
- Indirizzo Tecnico Turistico ESABAC

I - II - III - IV - V

- Indirizzo Liceo Scientifico